

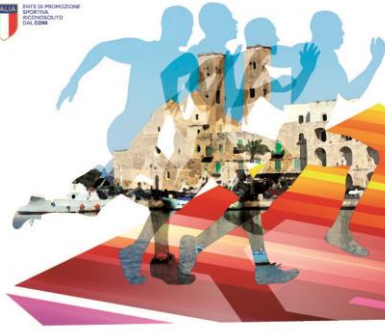

atletica@acsi.it
www.acsi.it

**DELEGAZIONE TERRITORIALE
BAT E MOLFETTA**

batmolfetta@acsi.it
www.acsibatmolfetta.it



**CAMPIONATO NAZIONALE ACSI
di ATLETICA LEGGERA
SU PISTA**

MOLFETTA 30-31 ottobre / 1 novembre 2021
Stadio di Atletica "Mario Saverio Cozzoli"

SEMINARI FORMATIVI TECNICI NAZIONALI

Dal talento giovanile all'alta prestazione
L'organizzazione di corsa su strada nel dopo Covid
Atletica e disabilità, quali punti in comune?

DISPOSITIVO ORGANIZZATIVO AGGIORNATO AL 21 OTTOBRE

Organizzazione: ACSI Nazionale - Comitato Provinciale ACSI BAT - email: batmolfetta@acsi.it - sito web: www.acsi.it - www.acsibatmolfetta.it

Responsabile Organizzativo: **Domenico De Candia** - cell: 329-8024266

Impianto: Stadio di Atletica Mario Saverio Cozzoli - Via Salvo d'Acquisto, 8 - Molfetta (BA).

Iscrizioni: Fino alle ore 24:00 di martedì 26 ottobre collegandosi al link:

<https://www.acsibatmolfetta.it/registrazionegare.php>

o collegandosi al sito federale per le Iscrizioni Online (specificando nelle note se tesserati ACSI)

Costo: € 5,00 a gara. Costo agevolato per i tesserati ACSI € 2,00

Il bonifico va intestato a: "ACSI TERRITORIALE BAT E MOLFETTA"

IBAN:IT2410306909606100000175861

Nella causale citare: numero di gare e se tesserati ACSI o e FIDAL.

Per tutti i partecipanti è prevista una sacca, borraccia termica con chiusura ermetica e anello ed una confezione di dolci offerta da: LA SIGNORA DEI DOLCI. Per i primi sei (6) classificati di ogni gara (tesserati ACSI e FIDAL), Medaglione, t-shirt dell'evento.

PER I TESSERATI ACSI VINCITORI DEI TITOLI ACSI ULTERIORE PREMIO DIFFERENZIATO.

Eventuali ulteriori premi verranno resi noti prima delle gare.

Accreditamento accompagnatori: fare riferimento ai protocolli anticovid aggiornati all'ultimo decreto governativo del 6 agosto 2021 e dei protocolli ACSI e Fidal

Consegna Buste: sabato 30 ottobre dalle ore 11,00, domenica 31 ottobre dalle ore 8:00 e Lunedì 1 novembre presso il TIC situato nella Sala Conferenze dello Stadio di Atletica Mario Saverio Cozzoli.

Ritrovo: ore 8:00 presso lo Stadio di Atletica.

Programma Orario: vedi documento allegato.

Sistemazione alberghiera e ristorazione: convenzione stipulata dagli organizzatori con

HOTEL NICOTEL, via Libertà 1 Bisceglie tel. 080-3924005, bisceglie@nicotelhotels.com

Mezza pensione a notte: € 35,00 p.p. tariffa in Pensione Completa a notte: € 40,00 p.p.

HOTEL BISCEGLIE Via G. Bovio 266, Bisceglie Tel 3470677909

Solo b&b Tripla € 60,00 – Doppia € 50,00 – Singola € 35,00

HOTEL SALSELLO Via Vito Siciliani 41/42 tel. 0803955953 mail info@hotelsalsello.it

Camera DUS € 44,00 Camera Doppia € 49,00 Camera tripla €69,00 pasti € 20,00



atletica@acsi.it
www.acsi.it

**DELEGAZIONE TERRITORIALE
BAT E MOLFETTA**

batmolfetta@acsi.it
www.acsibatmolfetta.it



**CAMPIONATO NAZIONALE ACSI
di ATLETICA LEGGERA
SU PISTA**

MOLFETTA 30-31 ottobre / 1 novembre 2021
Stadio di Atletica "Mario Saverio Cozzoli"

SEMINARI FORMATIVI TECNICI NAZIONALI

Dal talento giovanile all'alta prestazione
L'organizzazione di corsa su strada nel dopo Covid
Atletica e disabilità, quali punti in comune?

HOTEL SOGLOW Via Terlizzi, n. 1, Molfetta Tel. 080/3355812 E-mail Info@soglow.it

Jade Suite (ampio open-space con vista sul nostro giardino interno)

Doppia Uso Singola € 85,00 a notte a Suite, Matrimoniale € 99,00 a notte a Suite, Tripla € 130,00 a notte a Suite, Quadrupla € 155,00 a notte a Suite

Zaphire Suite (Suite Bilocale ai piani superiori con terrazza privata attrezzata)

Doppia uso Singola € 120,00 a notte a Suite, Matrimoniale €130,00 a Notte a Suite, Tripla € 160,00 a notte a Suite, Quadrupla € 180,00 a notte a Suite.

Diamond Suite (Superba Suite al piano superiore dell'hotel, con un attico privato da 120 metri quadrati)

Doppia uso Singolo €150,00 a notte a Suite, Matrimoniale €180,00 a notte a Suite, Tripla €210,00 a notte a Suite, Quadrupla €250,00 a notte a Suite

Per le sistemazioni logistiche fare riferimento al referente collaboratore sig. Mirko Montanaro – 3287193098

Per le società affiliate ACSI provenienti da fuori regione e da almeno km. 200 da Molfetta è previsto un contributo straordinario per le spese di soggiorno da concordare con l'organizzazione dei campionati

Si possono acquistare i pasti pranzo (1°, 2° Acqua e dolce) al prezzo convenzionato di € 8,00 consumabili al campo e prenotabili mezzo bonifico bancario entro mercoledì 27 ottobre:

Il bonifico va intestato a: "ACSI TERRITORIALE BAT E MOLFETTA"

IBAN:IT2410306909606100000175861

Nella causale scrivere n° buoni pasto per Campionato Atletica ACSI Molfetta

Come raggiungere la località di svolgimento:

Auto: Autostrade A/14 e A/16 uscita Molfetta e prendere la Statale n.16

Treno: Stazione FFSS di Molfetta

Aereo: Aeroporto Bari/Palese e poi superstrada per Molfetta (circa 18km)



atletica@acsi.it
www.acsi.it

**DELEGAZIONE TERRITORIALE
BAT E MOLFETTA**

batmolfetta@acsi.it
www.acsibatmolfetta.it

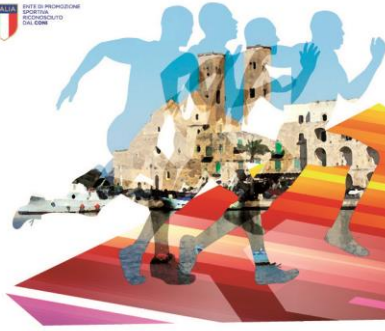

**CAMPIONATO NAZIONALE ACSI
di ATLETICA LEGGERA
SU PISTA**

MOLFETTA 30-31 ottobre / 1 novembre 2021
Stadio di Atletica "Mario Saverio Cozzoli"

SEMINARI FORMATIVI TECNICI NAZIONALI

Dal talento giovanile all'alta prestazione
L'organizzazione di corsa su strada nel dopo Covid
Atletica e disabilità, quali punti in comune?

DISPOSITIVO TECNICO

CAMPIONATO NAZIONALE ACSI

ASSOLUTI (tutte le categorie da Allievi a Senior) - CADETTI – RAGAZZI - ESORDIENTI

Molfetta (BA), sabato 30, domenica 31 ottobre e lunedì 1 novembre 2021

Stadio di Atletica Mario Saverio Cozzoli

PREMESSA

Tutto quanto previsto nel presente Dispositivo Tecnico deve intendersi correlato e compatibile con il "PROTOCOLLO DELLE COMPETIZIONI SU PISTA DI ATLETICA LEGGERA – COVID19" emanato da ACSI E FIDAL.

1. Conferma iscrizioni

Dopo il termine della conferma potranno essere effettuate presso il TIC, fino a due ore prima dell'inizio della gara relativa, cancellazioni di conferme già eseguite, in modo da non incorrere nelle sanzioni previste dalla Regola 4.4 RT (ex 142.4) nel caso di mancata partecipazione e consentire la ricomposizione dei turni.

Si ricorda che la presentazione di un certificato medico rilasciato sulla base di una visita dell'atleta da parte del Medico Ufficiale della manifestazione può essere considerata motivazione accettabile per stabilire che un atleta non è idoneo a gareggiare, dopo la chiusura delle conferme o dopo aver gareggiato in un turno precedente, ma idoneo a gareggiare in ulteriori gare in programma il giorno successivo della competizione.

Conferma delle staffette: dovrà essere effettuata presso il T.I.C. fino a 60' prima delle rispettive gare.

Dopo tale termine di conferma sostituzioni e modifiche all'ordine dei frazionisti saranno possibili solo per motivi medici previa presentazione al T.I.C. di certificato medico, rilasciato dal Medico Ufficiale della manifestazione, attestante la reale impossibilità di gareggiare dell'atleta da sostituire, presentabile fino all'orario dell'ultima chiamata della serie nella quale la squadra interessata deve gareggiare che corrisponde al momento in cui gli atleti, dopo il controllo effettuato in Camera di Appello, vengono consegnati allo staff di partenza. In caso di non ottemperanza di questa norma, la squadra sarà squalificata.



atletica@acsi.it
www.acsi.it

**DELEGAZIONE TERRITORIALE
BAT E MOLFETTA**

batmolfetta@acsi.it
www.acsibatmolfetta.it



**CAMPIONATO NAZIONALE ACSI
di ATLETICA LEGGERA
SU PISTA**

MOLFETTA 30-31 ottobre / 1 novembre 2021
Stadio di Atletica "Mario Saverio Cozzoli"

SEMINARI FORMATIVI TECNICI NAZIONALI

Dal talento giovanile all'alta prestazione
L'organizzazione di corsa su strada nel dopo Covid
Atletica e disabilità, quali punti in comune?

2. Centro Informazioni Tecniche – T.I.C.

Il T.I.C. è situato nella Sala Conferenze dello Stadio di Atletica Mario Saverio Cozzoli e costituisce l'unico punto di riferimento e il collegamento tra Società, Organizzazione e Direzione di Gara.

Le Società si rivolgeranno al T.I.C. per:

- Ritirare i pettorali di gara e confermare le staffette;
- Ritirare gli oggetti requisiti in Camera d'Appello;
- Presentare reclami ufficiali, in seconda istanza, per iscritto, accompagnati dalla relativa tassa di €100,00 (ed eventuali reclami scritti all'Arbitro in prima istanza, laddove previsto);
- Richiedere chiarimenti in merito ai Regolamenti o ai risultati.

Nel rispetto dei protocolli COVID-19 non saranno effettuate affissioni di start list o risultati che saranno raggiungibili sul sito dedicato.

ORARI DI APERTURA DEL TIC:

- Sabato 30 ottobre dalle ore 11:00 al termine delle gare;
- Domenica 31 ottobre e lunedì 1 novembre: dalle ore 8:00 al termine delle gare.

3. Attrezzi personali

Dovranno essere consegnati per il controllo entro 60' dall'orario previsto per la gara presso il magazzino attrezzi, situato sotto la tribuna, altezza partenza mt.100, dietro rilascio di apposita ricevuta.

Al termine della gara ogni atleta, previa autorizzazione dell'arbitro, ritirerà direttamente in pedana il proprio attrezzo.

L'utilizzo degli attrezzi dovrà avvenire conformemente a quanto previsto dal vigente protocollo anticontagio:

- a) L'atleta in possesso di attrezzo personale dovrà utilizzarlo in gara in via esclusiva;
- b) Gli atleti non in possesso di attrezzo personale potranno utilizzare esclusivamente quelli messi a disposizione dagli organizzatori.

È fortemente consigliato l'utilizzo di attrezzi personali o di proprietà della società di appartenenza.

Non sarà posizionato il dispenser comune per il magnesio, ma ogni atleta dovrà utilizzare prodotti personali.



atletica@acsi.it
www.acsi.it

**DELEGAZIONE TERRITORIALE
BAT E MOLFETTA**

batmolfetta@acsi.it
www.acsibatmolfetta.it

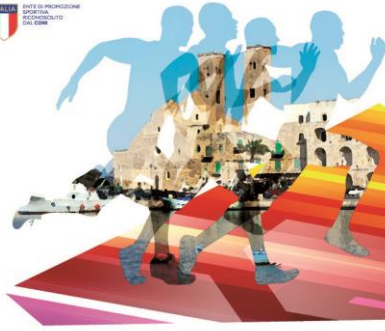

**CAMPIONATO NAZIONALE ACSI
di ATLETICA LEGGERA
SU PISTA**

MOLFETTA 30-31 ottobre / 1 novembre 2021
Stadio di Atletica "Mario Saverio Cozzoli"

SEMINARI FORMATIVI TECNICI NAZIONALI

Dal talento giovanile all'alta prestazione
L'organizzazione di corsa su strada nel dopo Covid
Atletica e disabilità, quali punti in comune?

4. Numeri di gara e cosciali

Per tutte le gare di corsa e per l'ultimo frazionista delle staffette sono previsti due numeri da applicare sul petto e sul dorso. Per tutte le altre gare, compresi i primi tre frazionisti della staffetta, è previsto un solo numero da applicare sul petto. Per il salto in alto e con l'asta il numero può essere applicato sul petto o sul dorso. I pettorali devono essere applicati nella loro dimensione originale, senza essere ridotti o piegati.

I cosciali per il photofinish vengono consegnati in Camera d'Appello.

5. Zona di riscaldamento

Per il riscaldamento sarà disponibile un'area alle spalle della tribuna, senza possibilità di effettuare lanci

6. Abbigliamento e tenuta di gara

Gli atleti devono indossare la maglia sociale sia in gara che durante la cerimonia di premiazione e non possono portare in campo materiale non consentito dalle norme vigenti (cellulari, radio trasmettenti, iPod, etc.). Si rammenta altresì che non è ammessa alcuna forma di pubblicità al di fuori di quella consentita dal R.T.

7. Scarpe

In applicazione della RT 5 del RTI, gli Atleti al momento dell'ingresso in Camera d'Appello dovranno consegnare la dichiarazione del modello di calzatura che verrà utilizzata durante la gara.

8. Presentazione alla Camera d'Appello

La Camera d'Appello è ubicata all'interno dello Zauli, al termine della pista coperta.

Gli atleti, con la minima attrezzatura (per le corse non sono previste le ceste), muniti della tessera federale o di un documento di identità valido e della dichiarazione delle scarpe utilizzate, devono presentarsi alla Camera d'Appello per l'ingresso in campo secondo le seguenti modalità:

20' prima dell'orario previsto per l'inizio di Corse / marcia 30' concorsi - 40' alto - 50' asta

L'orario dell'effettivo ingresso in campo è stabilito dalla Direzione di Riunione.

Non è prevista alcuna chiamata a mezzo altoparlante.

9. Marcia

Nelle gare di marcia verrà applicata la disposizione prevista al punto 10.11 delle Disposizioni Generali - Norme Attività 2021; le gare di marcia saranno tutte giudicate applicando la "Penalty Zone". Il tempo di penalizzazione sarà di 1 minuto.



atletica@acsi.it
www.acsi.it

**DELEGAZIONE TERRITORIALE
BAT E MOLFETTA**

batmolfetta@acsi.it
www.acsibatmolfetta.it

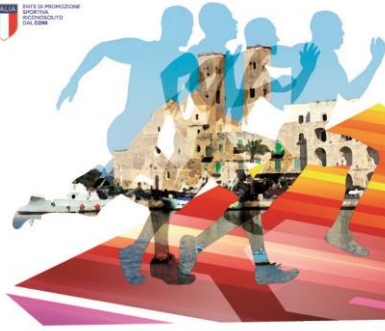

**CAMPIONATO NAZIONALE ACSI
di ATLETICA LEGGERA
SU PISTA**

MOLFETTA 30-31 ottobre / 1 novembre 2021
Stadio di Atletica "Mario Saverio Cozzoli"

SEMINARI FORMATIVI TECNICI NAZIONALI

Dal talento giovanile all'alta prestazione
L'organizzazione di corsa su strada nel dopo Covid
Atletica e disabilità, quali punti in comune?

10. Accesso al Campo ed uscita; zona mista

Gli atleti accedono al campo di gara esclusivamente attraverso la Camera d'Appello accompagnati da un Giudice.

11. Progressioni salti in elevazione e battute salto triplo

Le progressioni dei salti in elevazione, le battute del triplo e le misure di qualificazione sono stati stabiliti dal Delegato Tecnico.

12. Reclami

In merito ai reclami si fa riferimento alla regola 8 RT (ex Regola 146 R.T.I.) ed al punto 13 delle "Norme attività 2021" che qui s'intendono integralmente riportati e richiamati.

13. Premiazioni

Per i primi sei (6) classificati di ogni gara (tesserati ACSI e FIDAL), Medaglione, t-shirt dell'evento. PER I TESSERATI ACSI VINCITORI DEI TITOLI ACSI ULTERIORE PREMIO DIFFERENZIATO. Eventuali ulteriori premi verranno resi noti prima delle gare.

Per quanto non contemplato dal presente dispositivo, si rimanda al R.T., al Regolamento specifico della manifestazione, alle Norme Attività 2021 pubblicate sul sito federale e, per quanto concerne l'applicazione delle normative anti-contagio, al protocollo federale sopra richiamato, nonché alle norme e regolamenti nazionali e locali in materia.



atletica@acsi.it
www.acsi.it

**DELEGAZIONE TERRITORIALE
BAT E MOLFETTA**

batmolfetta@acsi.it
www.acsibatmolfetta.it

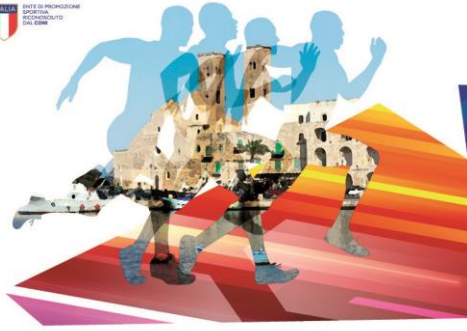

**CAMPIONATO NAZIONALE ACSI
di ATLETICA LEGGERA
SU PISTA**

MOLFETTA 30-31 ottobre / 1 novembre 2021
Stadio di Atletica "Mario Saverio Cozzoli"

SEMINARI FORMATIVI TECNICI NAZIONALI

Dal talento giovanile all'alta prestazione
L'organizzazione di corsa su strada nel dopo Covid
Atletica e disabilità, quali punti in comune?

ORARIO GARE

CAMPIONATI NAZIONALI ACSI

30 OTTOBRE - 1 NOVEMBRE – MOLFETTA

SABATO 30 OTTOBRE

ORE 14,00 RITROVO

ORE 15,00 MARTELLO UOMINI

ORE 15,30 50 ESORDIENTI M/F

ORE 16,00 110 HS - ALTO DONNE - PESO UOMINI

ORE 16,15 100 HS

ORE 16,30 100 UOMINI

ORE 17,00 100 DONNE - PESO DONNE - TRIPLO UOMINI

ORE 17,20 400 UOMINI - ALTO UOMINI

ORE 17,45 400 DONNE

ORE 18,05 400 ESORDIENTI M/F

ORE 18,25 4X100 UOMINI - TRIPLO DONNE

ORE 18,35 4X100 DONNE

ORE 18,50 1500 UOMINI

ORE 19,15 1500 DONNE

DOMENICA 31 OTTOBRE

ORE 9,00 RITROVO

ORE 9,30 MARTELLO CADETTI - LUNGO CADETTI - PESO CADETTE

ORE 10,00 60 HS RAGAZZE

ORE 10,15 60 HS RAGAZZI - ALTO CADETTE

ORE 10,30 80 HS CADETTE - LUNGO CADETTE - VORTEX RAGAZZI

ORE 10,45 100 HS CADETTI - PESO CADETTI

ORE 11,00 60 RAGAZZE

ORE 11,15 60 RAGAZZI - ALTO CADETTI

ORE 11,30 80 CADETTE - VORTEX RAGAZZE



atletica@acsi.it
www.acsi.it

**DELEGAZIONE TERRITORIALE
BAT E MOLFETTA**

batmolfetta@acsi.it
www.acsibatmolfetta.it

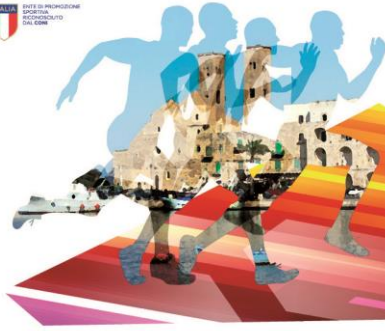

CAMPIONATO NAZIONALE ACSI di ATLETICA LEGGERA SU PISTA

MOLFETTA 30-31 ottobre / 1 novembre 2021
Stadio di Atletica "Mario Saverio Cozzoli"

SEMINARI FORMATIVI TECNICI NAZIONALI

Dal talento giovanile all'alta prestazione
L'organizzazione di corsa su strada nel dopo Covid
Atletica e disabilità, quali punti in comune?

ORE 11,45 80 CADETTI

ORE 12,15 200 DONNE

ORE 12,30 200 UOMINI

ORE 14,30 RITROVO

ORE 15,00 300 HS CADETTE - LUNGO RAGAZZI - ASTA DONNE/CADETTE

ORE 15,15 300 HS CADETTI

ORE 15,30 400 HS DONNE

ORE 15.45 400 HS UOMINI - GIAVELLOTTO DONNE

ORE 16,00 800 DONNE - LUNGO RAGAZZE

ORE 16,15 800 UOMINI

ORE 16,45 600 RAGAZZE - ASTA UOMINI/CADETTI - GIAVELLOTTO U

ORE 17,00 600 RAGAZZI - LUNGO DONNE

ORE 17,20 1000 CADETTE

ORE 17,35 1000 CADETTI

ORE 18,00 MARCIA KM 5 DONNE/UOMINI/CADETTE/CADETTI – LUNGO UOMINI

ORE 18,40 3000 ST UOMINI

ORE 19,00 3000 ST DONNE

LUNEDI' 1° NOVEMBRE

ORE 8,30 RITROVO

ORE 9,00 MARTELLO DONNE - MARTELLO CADETTE

ORE 10,00 1200 ST CADETTE - DISCO UOMINI/ CADETTI - TRIPLO CADETTE- GIAVELLOTTO CADETTE

ORE 10,20 1200 ST CADETTI

ORE 10,50 300 CADETTE - DISCO DONNE/CADETTE - TRIPLO CADETTI

ORE 11,05 300 CADETTI - GIAVELLOTTO CADETTI

ORE 11,30 4X400 DONNE

ORE 11,45 4X400 UOMINI

ORE 12,00 4X100 CADETTE

ORE 12,15 4X100 CADETTI



atletica@acsi.it
www.acsi.it

**DELEGAZIONE TERRITORIALE
BAT E MOLFETTA**

batmolfetta@acsi.it
www.acsibatmolfetta.it



**CAMPIONATO NAZIONALE ACSI
di ATLETICA LEGGERA
SU PISTA**

MOLFETTA 30-31 ottobre / 1 novembre 2021
Stadio di Atletica "Mario Saverio Cozzoli"

SEMINARI FORMATIVI TECNICI NAZIONALI

Dal talento giovanile all'alta prestazione
L'organizzazione di corsa su strada nel dopo Covid
Atletica e disabilità, quali punti in comune?

SEMINARI TECNICI

Nell'ambito dei Campionati Nazionali ACSI, si svolgeranno tre seminari tecnici di concerto con CONI Puglia, Fidal Puglia ed il Centro Studi della FIDAL. I seminari si terranno nella sala conferenze dello Stadio "Mario Saverio Cozzoli".

Iscrizione: 1 seminario € 30 - 2 seminari € 50 - 3 seminari € 70

Oltre ai pasti serviti sul Posto, sono previsti: attestato di partecipazione con il conteggio delle ore; crediti formativi FIDAL e ACSI; I partecipanti ai seminari riceveranno 0,5 crediti per ogni seminario seguito.

Il bonifico va intestato a: "ACSI TERRITORIALE BAT E MOLFETTA"

IBAN:IT2410306909606100000175861

Nella causale citare: Nome Cognome e nome del Seminario ACSI a cui si partecipa.

Sabato 30 ottobre Ore 13,00 – 15,30 Dalle 14,00 alle 14,30 sarà servito un rinfresco

"Dal talento giovanile all'alta prestazione"

Relatori: Domenico Di Molfetta – Filippo Di Mulo

Domenica 31 ottobre Ore 13,00 – 15,30 Dalle 14,00 alle 14,30 sarà servito un rinfresco

"Strada e Pista a confronto: metodologie dal giovane al campione"

Relatori: Piero Incalza – Maria Chiara Milardi

Lunedì 1 novembre 9,30 - 11,30 Atletica e disabilità, quali punti in comune?

Relatori: Dott. Francesco Manfredi – Prof. Giancarlo Marcocchia - Giacomo Leone – Assunta Legnante